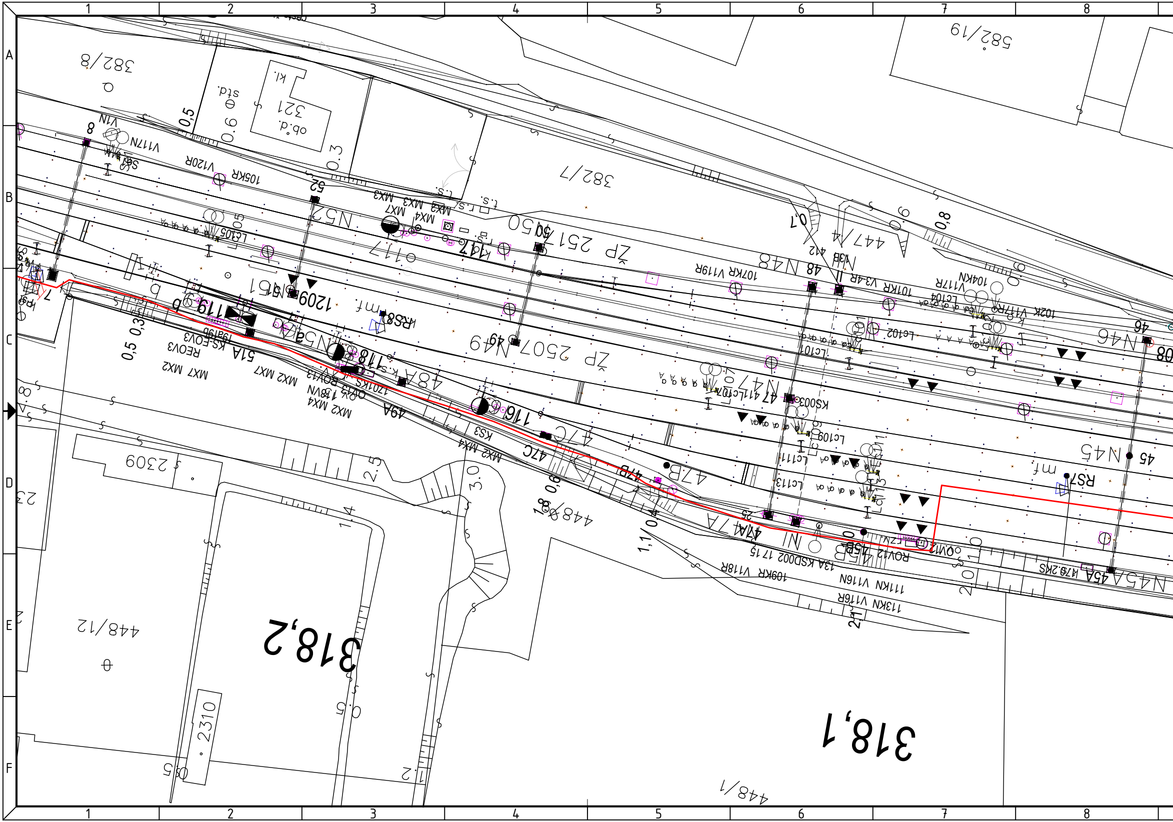
1
2
3
4
5
6
7
8
A
B
C
D
E
F
382/8
382/7
582/19
447/4
448/12
448/1
2309
2310
321
obč.d.
kl.
std.
ZP 257 N50
ZP 2507 N49
N52
N51
N48
N47
N46
N45
N45A
47A
47B
47C
48A
49A
51A
117
118
119
1209
RS8
RS7
KS003
KSD002
318,2
318,1

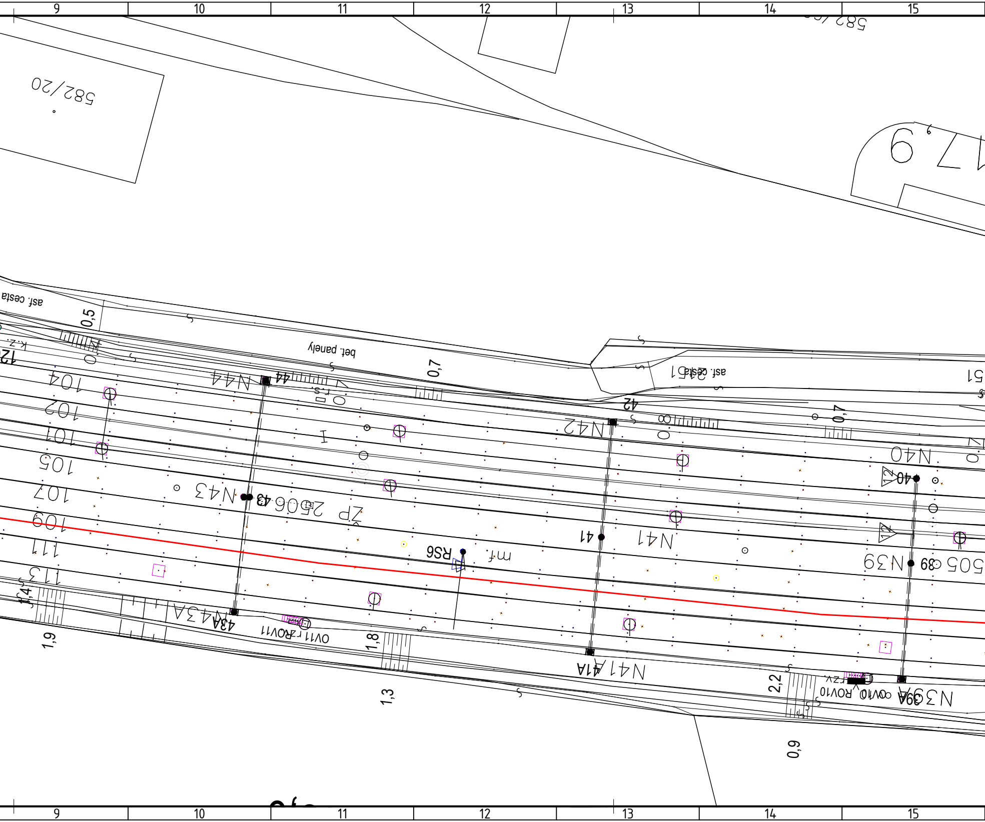
9
10
11
12
13
14
15
582/20
582/
6
asf. cesta
0,5
k.z.
12
104
102
101
105
107
109
111
113
1,4
1,9
N44
44
bet. panely
r.s.
0,7
I
N43
43
ZP 2506
RS6
mf
N42
42
asf. cesta
2151
51
0,7
N41
41
N40
40
12
12
N39
39
505
N43A
43A
OV11
ROV11
1,8
1,3
N41A
41A
2,2
fzv.
OV10
ROV10
N39A
39A
0,9

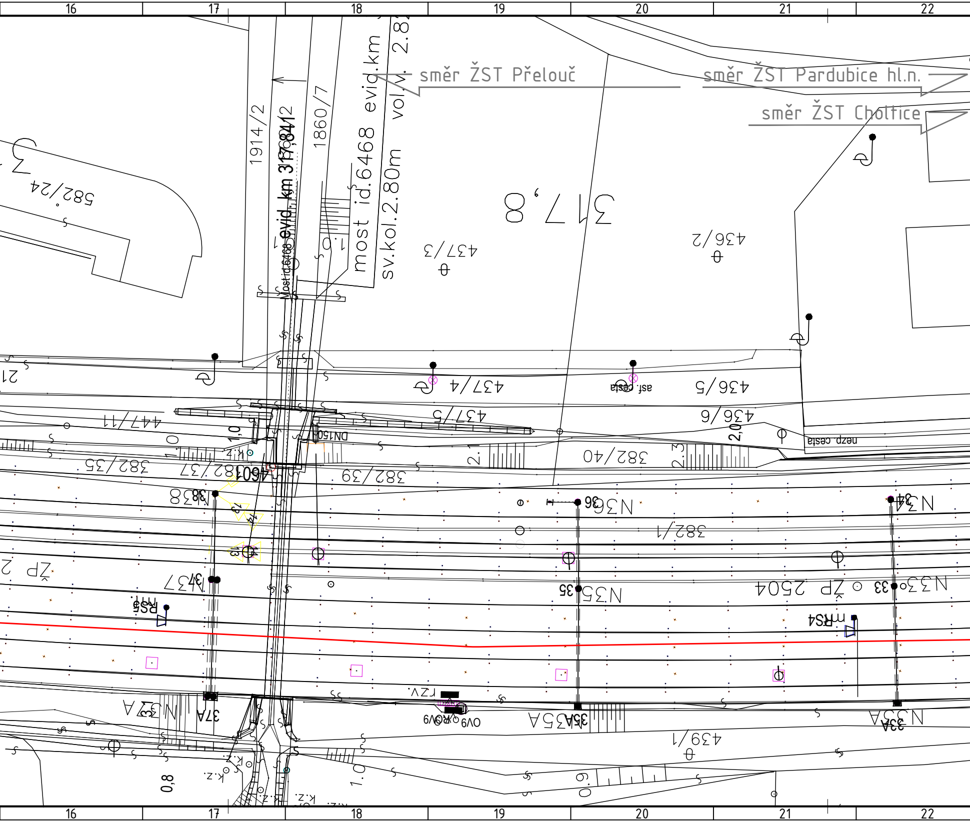

16
17
18
19
20
21
22
směr ŽST Přelouč
směr ŽST Pardubice hl.n.
směr ŽST Choltice
most id.6468 evid.km 2.82
vol.v.
sv.kol.2.80m
1914/2
1860/7
evid. km 317,841/2
Most id.6468
317,8
582/24
437/3
436/2
437/4
437/5
436/5
436/6
447/11
asf. cesta
nezp cesta
DN150
382/35
382/37
382/39
382/40
382/1
439/1
4601
1,0
2,0
2,1
2,3
1,0
0,8
0,9
k.z.
N38
38
N36
36
N34
34
N37
37
N35
35
ŽP 2504
33
N33
RS5
RS4
N37A
37A
N35A
35A
N33A
33A
rZV
ROV
OV9
21
ŽP 2

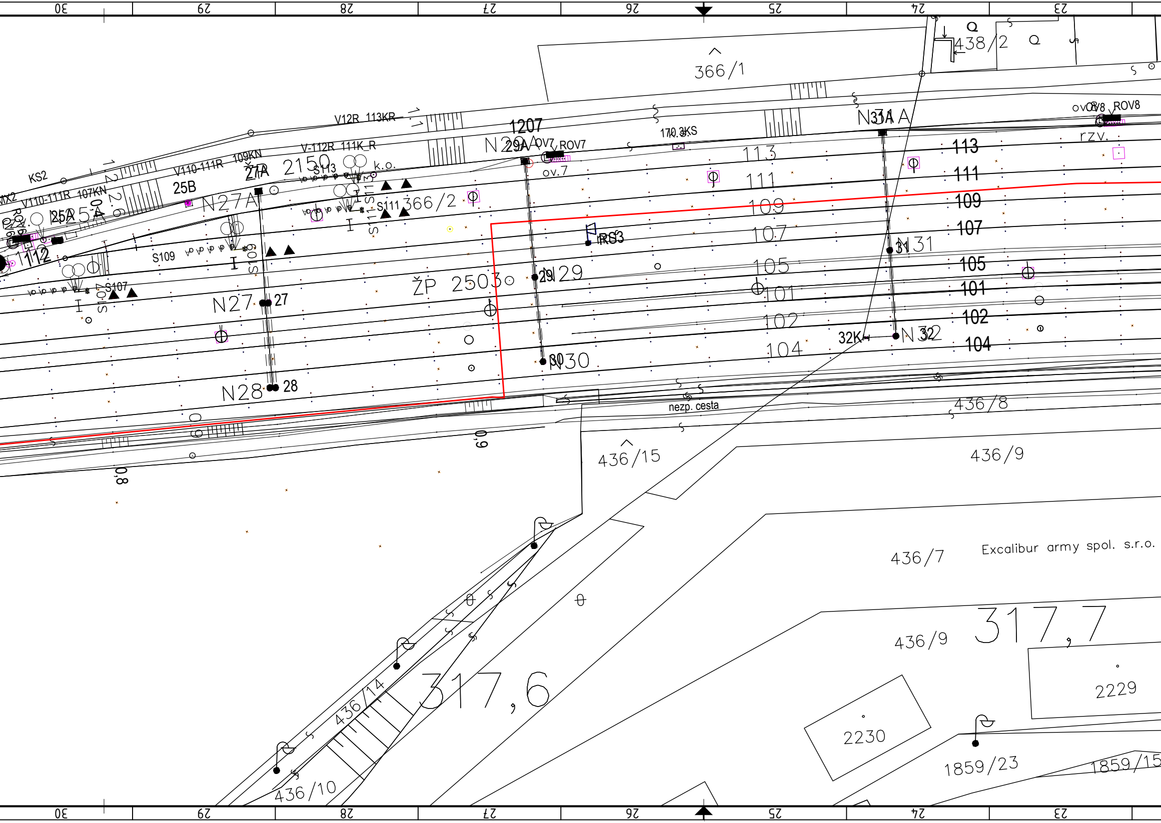
30
29
28
27
26
25
24
23
366/1
438/2
V12R 113KR
1207
N29A
OV7 ROV7
170,3KS
N31A
OVO8 ROV8
rzv.
V-112R 111K_R
ov.7
113
111
109
107
105
101
102
104
KS2
V110-111R 109KN
ŽP 2150
ŽP 2503
S113
k.o.
V110-111R 107KN
25B
N27A
27A
25A
S111
366/2
RS3
N31
31
112
S109
S107
N29
29
N27
27
32K
N32
32
N30
30
N28
28
nezp. cesta
436/8
0,9
0,8
436/15
436/9
436/7
Excalibur army spol. s.r.o.
317,7
317,6
436/14
2230
2229
1859/23
1859/15
436/10

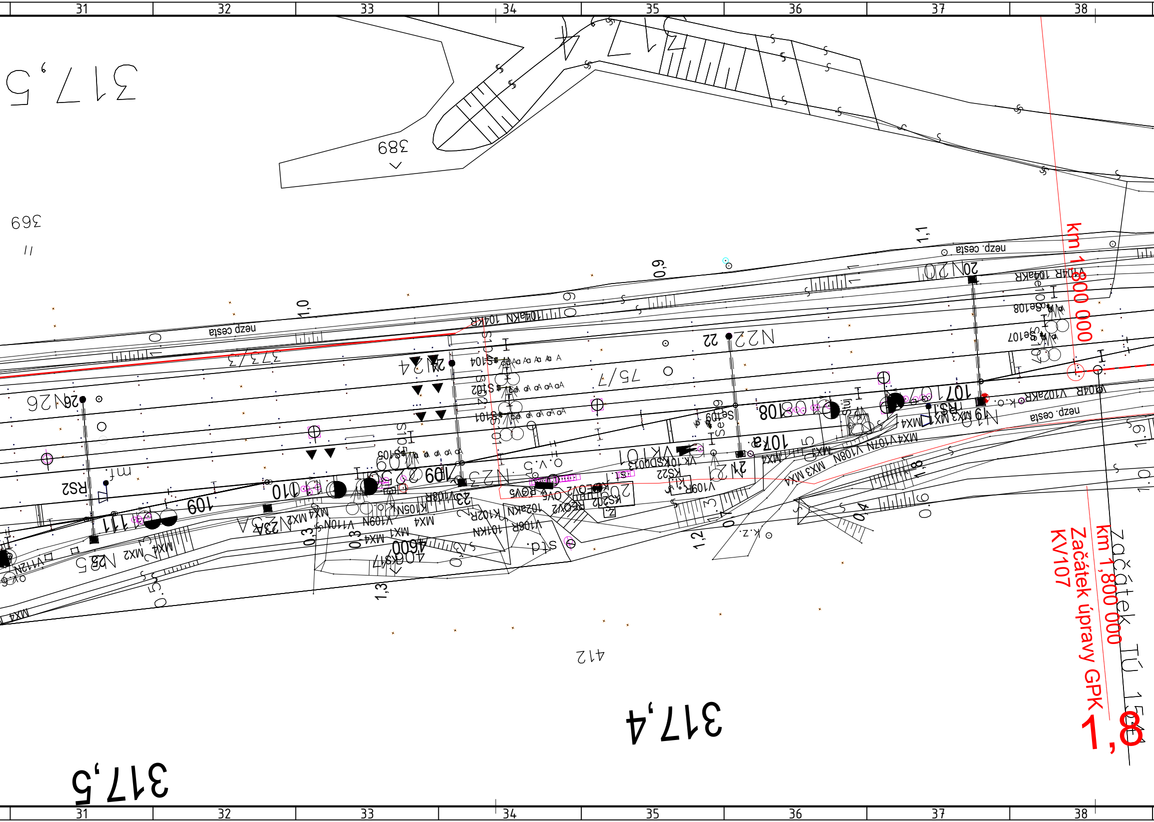
31
32
33
34
35
36
37
38
317,5
317,4
317,5
389
369
412
373/3
75/7
nezp. cesta
nezp. cesta
nezp. cesta
km 1,800 000
km 1,800 000
Začátek úpravy GPK
KV107
1,8
Začátek TÚ 15
N22 22
N20 20
N24 24
N26 26
N21 21
N23 23
N25 25
N23A 23A
N19 19
107
107a
108
109
110
111
RS1
RS2
1,0
1,1
1,2
1,3
0,9
0,3
0,4
0,5
0,6
4600
S104
S102
S101
S105
Se107
Se108
Se109
V104R 104aKR
V104R V102aKR
104aKN 104KR
KS22
V109R
K105N
V108R
V111N
V109N
V112N
MX1
MX2
MX3
MX4

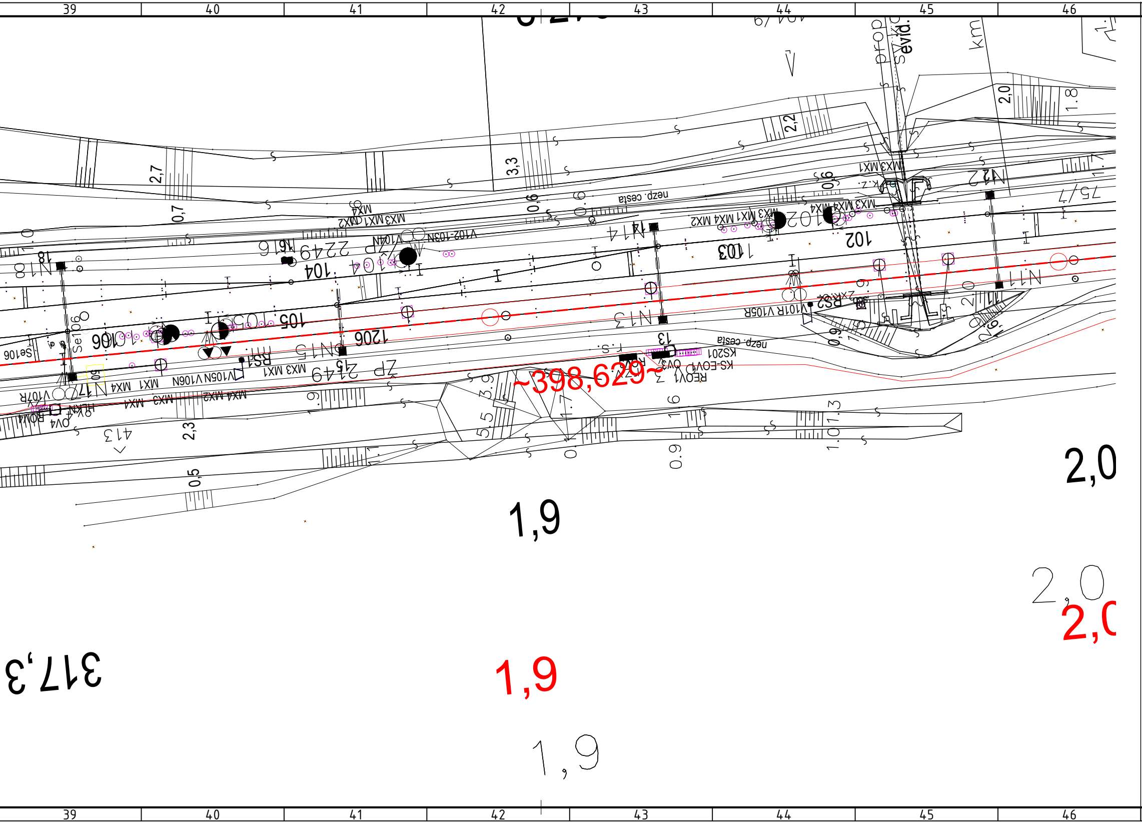
39
40
41
42
43
44
45
46
~398,629~
1,9
1,9
1,9
2,0
2,0
2,0
317,3
2,7
0,7
3,3
0,6
2,2
2,0
1.8
0,6
2,3
0,5
1.6
0.9
1.3
1.0
5.5
3.9
1.7
0
nezp. cesta
nezp. cesta
MX3 MX1 MX4 MX2
MX3 MX1
MX4 MX1
MX3 MX1
MX4 MX2
MX3 MX4 MX4
ŽP 2249
ŽP 2149
N18
N17
N16
N15
N14
N13
N12
N11
104
105
106
102
103
1206
V102-103N
V104N
V105N V106N
V101R V105R
V107R
RS1
RS2
KS201
KS-EOV4
REOV1
OV3
OV4
ROV4
Se106
413
evid.
prop
km
75/7
k.z.
r.s.

EVROPSKÁ UNIE
Evropské strukturální a investiční fondy
Operační program Doprava

Ministerstvo dopravy
Státní fond dopravní infrastruktury

Jiná ověření:	Paré:
Orientační schéma:	Razítko oprávněné osoby:
	Podpis: Datum:

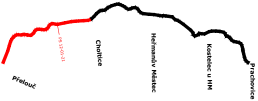
PS 12-01-21
Přelouč
Choltice
Heřmanův Městec
Kostelec u HM
Prachovice

Revize:	Datum:	Popis:	Kontroloval:
002	11/2023	PDPS - aktualizovaná, kompletní	Ing. Petr Burda
003	06/2024	PDPS - po připomínkách	Ing. Petr Burda

Stavebník/Investor:	**Správa železnic, státní organizace**
Adresa:	Dlážděná 1003/7, 110 00 Praha 1
Zástupce investora:	Stavební správa východ
Adresa:	Nerudova 1, 779 00 Olomouc

SPRÁVA ŽELEZNIC

Zhotovitel díla:	**EXPROJEKT s.r.o.**
Adresa: Kontakt:	Heršpická 758/13, 619 00 Brno T: +420 533 312 000 E: info@exprojekt.cz
Zhotovitel části/objektu:	**SUDOP PRAHA a.s.**
Adresa: Kontakt:	Olšanská 1a, 130 80 Praha 3 T: +420 605 229 020 E: praha@sudop.cz
Hlavní projektant (HIP): Ing. Pavel Odehnal	Specialista: Ing. Martin Raibr

EXPROJEKT

SUDOP PRAHA

Název stavby/akce:	**Rekonstrukce TZZ Přelouč - Prachovice**		Označení investora: S621500628 Označení zhotovitele: 2020-202
Název části:	**Traťové zabezpečovací zařízení (TZZ)**		Označení části: **D.1.1.2**
Název objektu/dílčí části:	**Přelouč - Choltice, TZZ**		Označení objektu/komplexu: **PS 12-01-21**
Název přílohy: Název dílčí části přílohy:	**Polohopis** část 1		Číslo přílohy (typ/pořadí): **2. 101**
Odpovědný projektant: ing. Ladislav Kempný	Zpracovatel přílohy: Petr Janů	Měřítko: 1:500 Formáty: 12 x A4	Stupeň dokumentace: **PDPS**
Kraj: Pardubický	Katastrální území: Valy nad Labem (776769)	TUDU: 1541 01	**Smluvní datum zpracování:** **30. 11. 2023**

Označení investora:	*Stupeň dokumentace:*	*Část:*	*Objekt:*	***Podobjekt:***	***Příloha:***	*Revize:*
S 6 2 1 5 0 0 6 2 8	_ P D P S	_ D 1 1 0 2	P S 1 2 0 1 2 1	_ - -	_ 2 _ 1 0 1	_ 0 0 3

[Prostor pro další informace]